

ESTRATEGIA: “APRENDE EN CASA 2021”

GUIA JUNIO-JULIO

AREA Y/OASIGNATURA: Filarmónica

Grado: 4to y 5to

Nombre completo del estudiante:

OBJETIVOS DE APRENDIZAJE:

- Reforzar el uso del pentagrama, aplicado en el canto.
- Escribir dictados rítmicos y melódicos haciendo uso de las figuras rítmicas y la escala musical en el monograma (ritmo) y pentagrama.
- Conocer y aplicar los signos Curwen en la escala musical y en la ejecución de melodías cortas.
- Reforzar el uso del gesto vocálico, postura bucal y corporal

DESARROLLO CONCEPTUAL O CONTENIDO PROGRAMÁTICO

- Entonación y afinación
- La lectura y escritura musical
- Los signos Curwen
- Proceso auditivo.

Actividad # 1

Realiza el dictado rítmico que la docente hará durante la clase con las figuras rítmicas que ya se han visto. Redonda, Blanca, Negra, Corcheas y sus respectivos silencios. Usa las siguientes plantillas.

DICTADO RITMICO EN CLASE

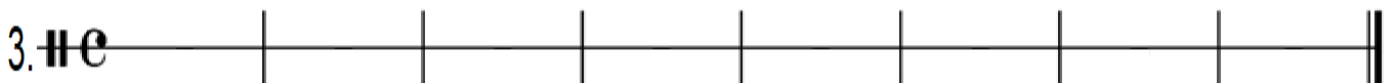

Actividad #4

- A. Luego de cantar la canción **CANON DE LOS RELOJES** en clase, vas a colocar la letra que corresponde a la melodía.
- B. Vas a identificar con colores los compases o notas, recuerda que en la escala musical, cada nota tiene un color, así que de acuerdo a esto si el compás se repite lo coloreas con un círculo todo del mismo color, según la nota que aparezca en dicho compás, lo mismo si son solo dos notas que se repiten.
- C. Canta la canción varias veces usando los signos Curwen y graba un video, recuerda la postura corporal, bucal y gesto vocálico.

CANON DE LOS RELOJES



FORMAS DE EVALUACIÓN

- La evaluación se realizará por medio de las respuestas dadas por el estudiante.

NOTA AL ESTUDIANTE: Devuelva la guía completa y correctamente desarrollada al correo electrónico angelforero76@gmail.com

La fecha límite de entrega es el día VIERNES 09 DE JULIO DE 2021. En el asunto de la comunicación escriba: Asignatura, curso, apellidos y nombres, guía del mes de febrero. Tenga en cuenta que hay una fecha y hora límite de entrega oportuna, **las guías entregadas de manera extemporánea y sin justificación certificada, tendrán valoración en desempeño bajo.**