

ESTRATEGIA: “APRENDE EN CASA 2021”

AREA Y/OASIGNATURA: Filarmónica

CURSO:

Nombre completo del estudiante:

OBJETIVOS DE APRENDIZAJE: (Indicadores de logro)

- Realizar lecturas rítmicas con las figuras Negra, Blanca, Redonda y sus respectivos silencios.
- Explorar la intensidad del sonido.
- Relacionar el ritmo con el movimiento corporal.
- Explorar la expresión corporal y musical.

DESARROLLO O CONTENIDO PROGRAMÁTICO







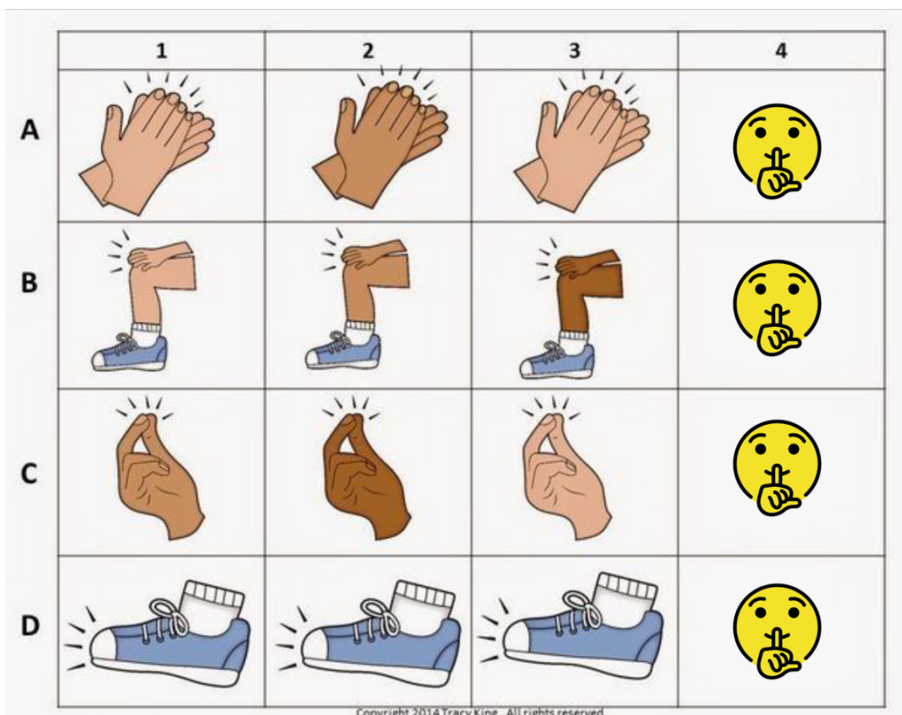





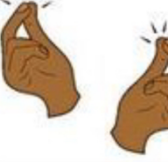



- Lectura Rítmica de Negras, Blancas, Redondas y sus respectivos silencios
- Intensidad del sonido Forte y Piano aplicado a la lectura rítmica
- Expresión corporal, musical y estímulo de la imaginación.
- Asociación sonido-p – movimiento como medio de expresión.

Los siguientes ejercicios serán calificados como trabajo en clase, si por alguna razón no se califica en clase, se debe enviar un video evidenciando el proceso.

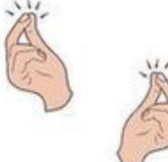
1. Toca el ritmo en tu cuerpo, según el dibujo luego escribe el ritmo en figuras musicales.



2. Cuando logres hacer el primer ritmo perfectamente, con los diferentes sonidos que se plantean y con un pulso estable, realizaras el mismo ejercicio con la siguiente imagen, no olvides escribir el ritmo con figuras musicales.

| | 1 | 2 | 3 | 4 |
|---|--|---|--|---|
| A |  |  |  |  |
| B |  |  |  |  |
| C |  |  |  |  |
| D |  |  |  |  |

Copyright 2014 Tracy King. All rights reserved.

A. _____

B. _____

C. _____

D. _____

Para los siguientes dos ejercicios usaremos un balde y dos palos de 30 cm aprox.

3. Leeremos el siguiente ejercicio y lo haremos con los movimientos vistos en clase.

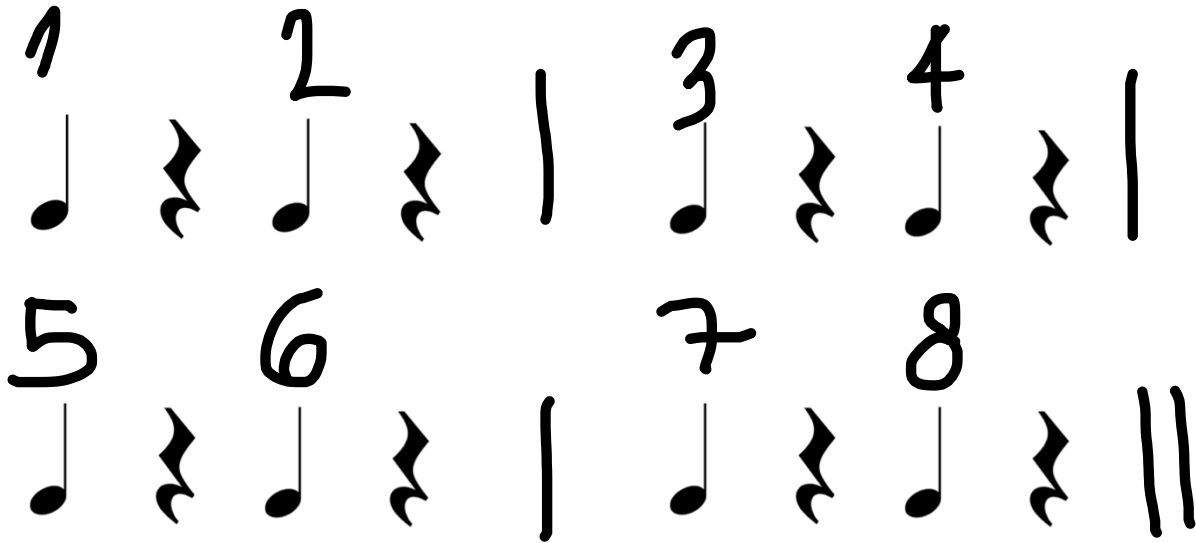

4. Leeremos el segundo ejercicio y realizaremos los movimientos trabajados en clase.

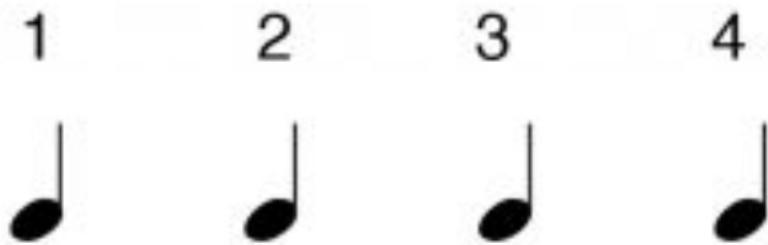

NOTA AL ESTUDIANTE: Devuelva la guía completa y correctamente desarrollada al correo electrónico ofbaulabasica2@gmail.com . En el asunto de la comunicación escriba: Asignatura, curso, apellidos y nombres, guía del mes Abril. Tenga en cuenta que la fecha y hora límite de entrega oportuna será el día 9 de Junio a la 1:00 pm, las guías entregadas de manera extemporánea y sin justificación certificada, tendrán valoración en desempeño bajo.