

**COLEGIO REPÚBLICA DE PANAMÁ IED**

JORNADA ÚNICA – RESOLUCIÓN 12059 DEL 23 DE OCTUBRE DE 2015

“Desarrollo del talento humano con énfasis en informática, operación turística local y español escrito para personas sordas”

**ESTRATEGIA: “APRENDE EN CASA 2021”**

**GUÍA # 5**

**AREA Y/OASIGNATURA: Filarmónica**

**CURSO: 301**

**Nombre completo del estudiante:**

**OBJETIVOS DE APRENDIZAJE:**

- Reforzar y aplicar a la pre-lectura y pre-grafía, los conocimientos básicos del lenguaje musical: Figuras rítmicas básicas, silencios y su duración, ubicación primeros sonidos de la escala musical en el pentagrama
- Llevar el pulso correctamente dentro de un patrón rítmico básico, a partir de la exploración de la percusión corporal
- Cantar con afinación los primeros sonidos de la escala mayor.
- Aplicar correctamente, los signos Curwen en el canto.

**DESARROLLO CONCEPTUAL O CONTENIDO PROGRAMÁTICO**

- Diferencia de las notas de la escala musical
- Altura del sonido y percusión corporal
- Signos Curwen y la Escala Musical

**Actividad #1**

Une con una línea cada figura rítmica con su respectivo nombre y cada nota musical con su respectivo color.





SILENCIO DE NEGRA



PAR DE CORCHEAS



ROJO

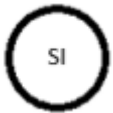

AZUL CLARO

AZUL OSCURO

AMARILLO

BLANCA



MORADO



REDONDA

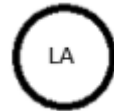

NARANJA

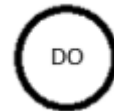

VERDE



#### Actividad #4

En esta actividad vamos a escribir en los siguientes pentagramas, la melodía que encontramos en la actividad anterior, según explicación dada por la docente en clase, vamos a tener en cuenta también, cuáles son las figuras rítmicas que tiene la canción que descubrimos.

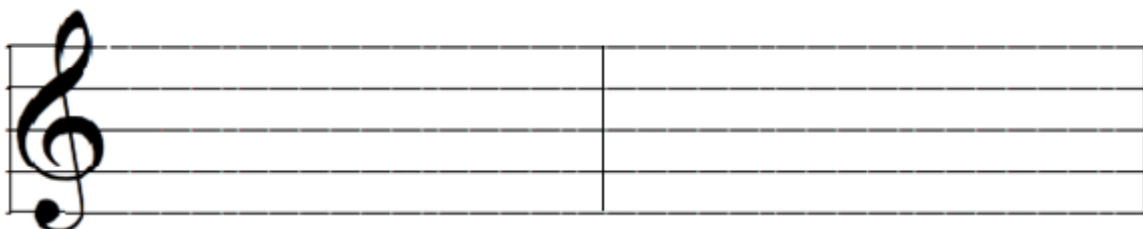

**NOTA AL ESTUDIANTE:** Devuelva la guía completa y correctamente desarrollada al correo electrónico [angelforero76@gmail.com](mailto:angelforero76@gmail.com)

En el asunto de la comunicación escriba: Asignatura, curso, apellidos y nombres, guía del mes de Junio Tenga en cuenta que la fecha límite de entrega es el día Viernes 09 de Julio de 2021 a las 12 pm las guías entregadas de manera extemporánea y sin justificación certificada, tendrán valoración en desempeño bajo.