

“Desarrollo del talento humano con énfasis en informática, operación turística local y español escrito para personas sordas”

ESTRATEGIA: “APRENDE EN CASA 2021”

AREA Y/OASIGNATURA: Filarmónica

Grado:

Nombre completo del estudiante:

OBJETIVOS DE APRENDIZAJE:

- Práctica de repertorio Interno.

DESARROLLO CONCEPTUAL O CONTENIDO PROGRAMÁTICO

- Ejercicios de lecto-escritura.
- Solfeo y entonación
- Manejo instrumental
- Reconocer y aplicar escalas corporales hasta ocho sonidos.

Guía N° 1 Gramática Musical 4° y 5°

1. Continuamos reforzando la ubicación de las figuras en el pentagrama teniendo la siguiente informacion clara.

LAS NOTAS EN EL PENTAGRAMA

LÍNEAS

ESPACIOS

DO RE MI FA SOL LA SI DO' RE' MI' FA'

Graves ← → Agudos

Ahora ubica solo con la figura negra (♩), con la clave de sol (G-clef) en el siguiente pentagrama, las notas en el orden propuesto a continuacion, separando con una barra de compas (||) cada cuatro figuras.

(mi, mi, fa, sol, sol, fa, mi, re, do, do, re, mi, mi, re, re, mi, mi, fa, sol, sol, fa, mi, re, do, do, re, mi, re, do, do)

2. Reconocimiento de intervalos (Unisono, segundas mayores).

Escribe debajo de cada intervalo si es unisono o segunda mayor.

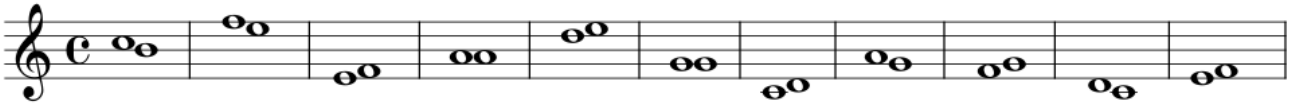

3. Práctica instrumental, recordemos las posiciones de los dedos sobre los pistones y/o llaves de nuestros instrumentos.

Trompeta.

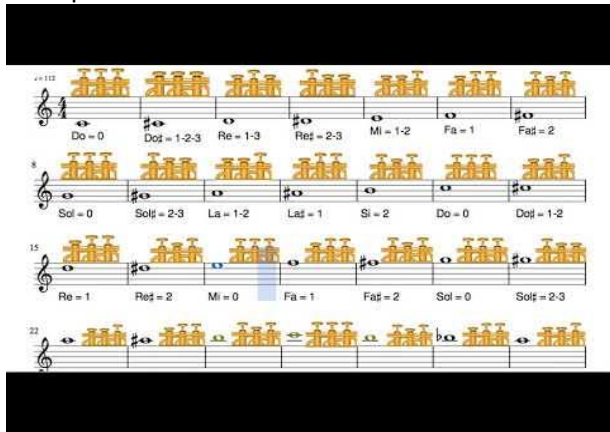

Corno Frances



Trombón

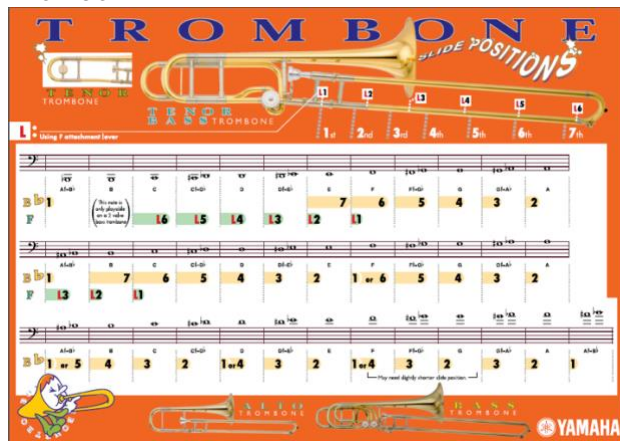

Tuba

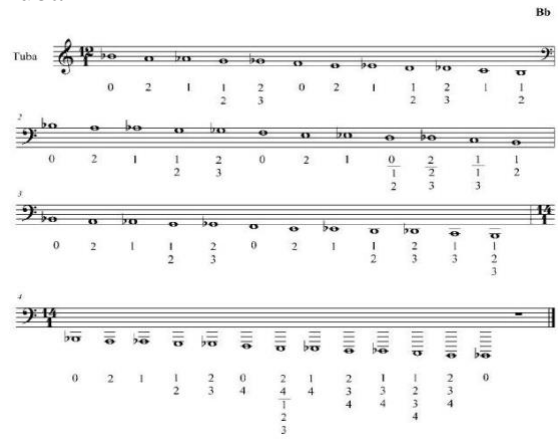

En cada clase el estudiante tendrá un puntaje de cinco puntos por cada actividad, los cuales se mantendrán siempre y cuando se realice la práctica correspondiente y se mantenga la participación activa.

NOTA AL ESTUDIANTE: Devuelva la guía completa y correctamente desarrollada al correo electrónico otorgado por su docente (publicado en la página WEB institucional).

En el asunto de la comunicación escriba: Asignatura, curso, apellidos y nombres, guía del mes xxx. Tenga en cuenta que hay una fecha y hora límite de entrega oportuna, las guías entregadas de manera extemporánea y sin justificación certificada, tendrán valoración en desempeño bajo.

