

ESTRATEGIA: “APRENDE EN CASA 2021”

Guía #2

AREA Y/OASIGNATURA: Filarmónica

CURSO 101

Nombre completo del estudiante:

LAS CUALIDADES DEL SONIDO

Las cualidades son las características que podemos percibir del sonido.

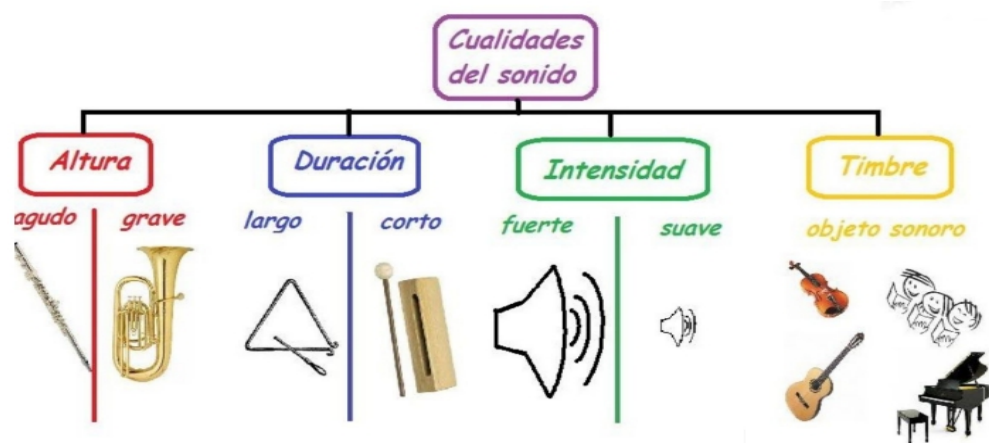

LA ALTURA

Es la cualidad que nos permite reconocer si un sonido es Agudo (Alto), o Grave (Bajo) comparado con otro sonido., ejemplo:

Sonido Agudo: La sirena de una ambulancia

Sonido Grave: El rugido de un León

LA DURACIÓN

Es la cualidad que nos permite determinar si un sonido es Largo o Corto, ejemplo:

Sonido largo: escucho pasar una motocicleta.

Sonido Corto: escucho un el ladrido de un perro.

LA INTENSIDAD

Es la cualidad que nos permite determinar el Volumen del sonido, puede ser Suave o Fuerte, podemos relacionarlo con los botones + y - de un control remoto, si presionamos + el sonido se incrementara a Fuerte y - disminuira a Suave.

EL TIMBRE

Cada Objeto, cada animal, persona o instrumento musical, produce un sonido distinto y único. Gracias a esta cualidad podemos reconocer el objeto que produce el sonido.

Ejemplo: Piensa en los únicos y diferentes que son: el sonido de una campana, el canto de un pajarito, el maullido del gato o el sonido de un tambor.

ACTIVIDADES:

1. Escribe debajo de cada imagen si el Sonido es Agudo o Grave:

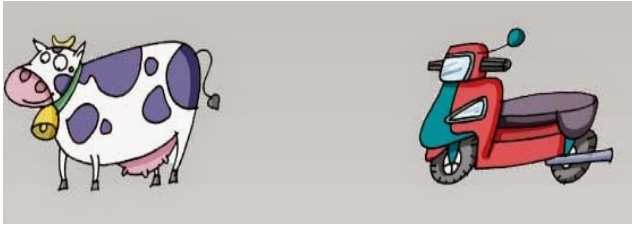

2. En la imagen aparecen varios objetos. Debes mencionar cuales son los que producen sonidos Cortos y Largos y Colorearlos.

SONIDOS CORTOS:

SONIDOS LARGOS:

Dibuja tu música



3. Dibuja dos animales que produzcan sonidos Fuertes y dos que produzcan sonidos Suaves:

Fuerte	Suave
Fuerte	Suave

4. El timbre nos permite identificar una cosa de la otra, relaciona con una flecha el grupo de sonidos de quienes pertenecen:

Objetos



Personas



Animales



Instrumentos



NOTA AL ESTUDIANTE: Devuelva la guía completa y correctamente desarrollada al correo electrónico percusionofbpanama@gmail.com . En el asunto de la comunicación escriba: Asignatura, curso, apellidos y nombres, guía del mes de Marzo. Tenga en cuenta que la fecha límite de entrega es el 31 de Marzo a las 12 pm, las guías entregadas de manera extemporánea y sin justificación certificada, tendrán valoración en desempeño bajo.