

**ESTRATEGIA: “APRENDE EN CASA 2021”**

**ÁREA Y/O ASIGNATURA: Filarmónica**

**CURSO: 6º, 7º y 8º**

**Nombre completo del estudiante:**

**OBJETIVOS DE APRENDIZAJE:** Recordar la construcción de ritmos y melodías en compases de 2/4, 4/4 y 3/4, su lectura y escritura en el pentagrama, utilizando negras, corcheas y sus silencios.

**DESARROLLO CONCEPTUAL O CONTENIDO PROGRAMÁTICO**

- Métricas en x/4
- Valores rítmicos de negra, corcheas, y sus silencios correspondientes
- Percusión corporal
- Escritura de alturas en el pentagrama

**ACTIVIDADES:**

1. Completa los compases solo con corcheas



Observa con atención la notación corporal sobre el pentagrama

**Sistema de notación para percusión corporal en el pentagrama**

A continuación el sistema de notación general y específico aplicado al pentagrama musical al igual que las herramientas de notación e interpretación utilizadas para el desarrollo del presente método, el cual fue concebido a partir del concepto de áreas sonoras previamente explicado:

DIGITACIÓN	TIPOS DE SONIDO	FORMA DE EJECUCIÓN FÍSICA
Tocar con derecha	Tocar con izquierda	Denota acción plana de las palmas al percutir
	Denota sonido normal al percutir	Denota sonido más grave (redondo)
		Denota acción "redonda" de las manos al percutir

2. Con la anterior información, deduce y escribe: Como se interpretarían las siguientes escalas corporales. (escribe debajo de cada figura).

ESCALA DE 3 SONIDOS

ESCALA DE 4 SONIDOS

ESCALA DE 5 SONIDOS

ESCALA DE 6 SONIDOS

ESCALA DE 7 SONIDOS

3. Ejercicio de entonación

*Trompeta*

*Corno*

*Trombón*

*Tuba*

4. Ubica las siguientes notas con la figura negra en el pentagrama, con la clave que utilices en la lectura del instrumento que interpretarás.

Ejemplo:

Trompeta:

mi, mi, mi,  
mi, mi, mi,  
mi, sol, do, re, mi.

Hazlo ahora tú....

Trompeta, corno, trombón, Tuba.

Fa, fa, fa, fa,  
Fa, mi, mi,  
Mi, re, re, mi,  
Re, sol.

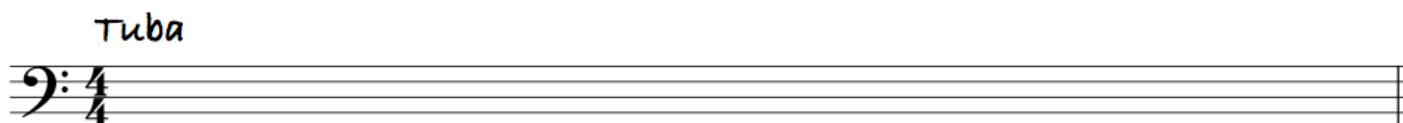
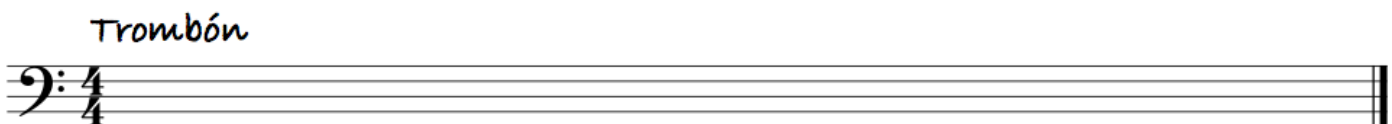
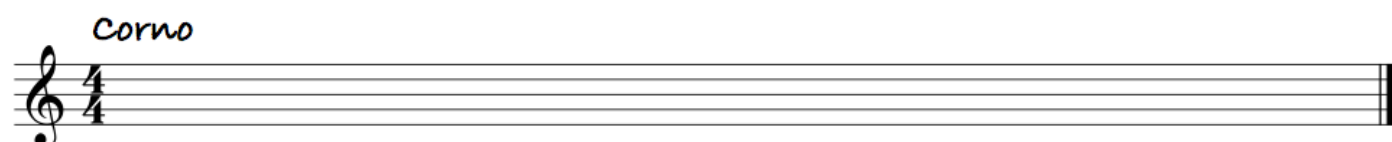

**FORMAS DE EVALUACIÓN:**

- En cada clase el estudiante tendrá un puntaje de cinco puntos por cada actividad, los cuales se mantendrán siempre y cuando se realice la práctica correspondiente y se mantenga la participación activa.

**NOTA AL ESTUDIANTE:** Devuelva la guía completa y correctamente desarrollada al correo electrónico otorgado por su docente (publicado en la página WEB institucional).

En el asunto de la comunicación escriba: Asignatura, curso, apellidos y nombres, guía del mes xxx. Tenga en cuenta que hay una fecha y hora límite de entrega oportuna, las guías entregadas de manera extemporánea y sin justificación certificada, tendrán valoración en desempeño bajo.

