

**ESTRATEGIA: “APRENDE EN CASA 2021”**

**GUÍA #2**

**AREA Y/OASIGNATURA: Filarmónica**

**CURSO: 301**

**Nombre completo del estudiante:**

**OBJETIVOS DE APRENDIZAJE:**

- Reforzar y aplicar a la pre-lectura y pre-grafía, los conocimientos básicos del lenguaje musical: El pulso, las figuras musicales, su duración y sus respectivos silencios.
- Conocer los 3 primeros grados de la escala mayor musical y su ubicación en el pentagrama.

**DESARROLLO CONCEPTUAL O CONTENIDO PROGRAMÁTICO**

- El pulso llevado al compás.
- Las figuras musicales y sus silencios: Negra y Silencio de Negra
- Sonidos básicos de la escala musical (DO,MI,SOL)
- Altura del sonido

**ACTIVIDADES:**

**1. EL PULSO**

- a. Recordemos que el pulso nos indica la velocidad y la duración que tienen las notas en las canciones. Vamos a dibujar 3 negras por compás, como dice el ejemplo del primer compás, así:



- b. A cada figura le vamos a llamar de una manera específica par poder leerlas dentro del ejercicio. A la negra le vamos a decir **TA** y al silencio **Sh**. Coloca debajo de cada figura su silaba correspondiente, como está en el ejemplo del primer compás.Finalmente lee el ejercicio



**TA TA TA**

- c. En el siguiente ejercicio vas a realizar los movimientos que se indican debajo de cada figura y número, manteniendo un pulso constante sin correr. Realiza un video corto y envía tu evidencia.

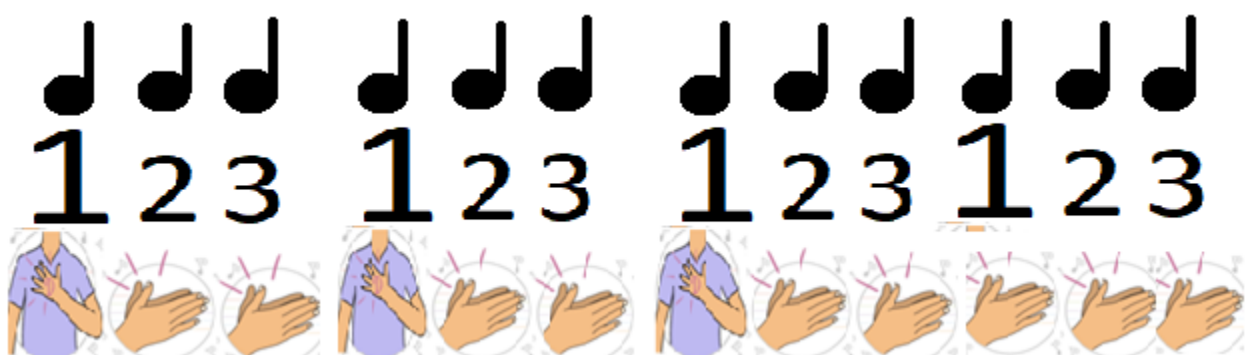

2. Cada animalito tiene un sonido, colorea el grave con ROJO, el medio con AMARILLO y el agudo con VERDE



3. Colorea cada redonda según corresponda DO=ROJO, MI =AMARILLO SOL=VERDE

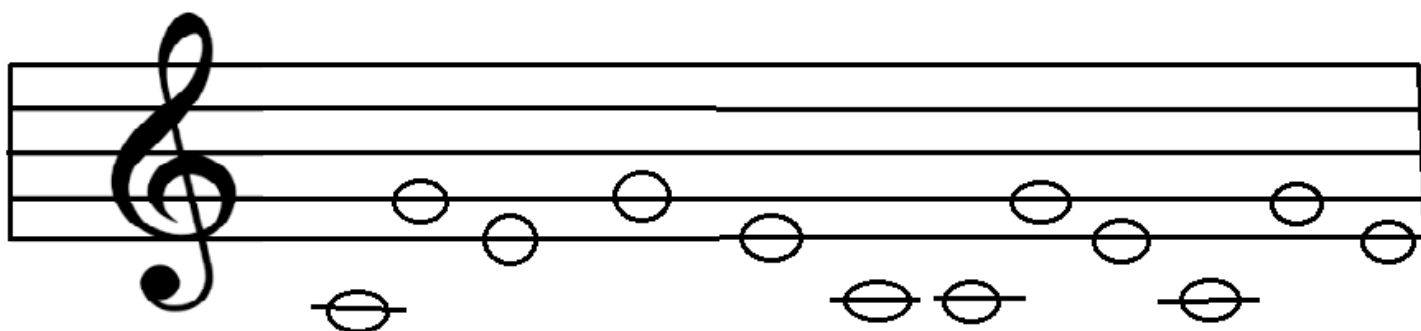

4. Coloca los nombres que corresponden a cada nota musical que aparece en el pentagrama, como el ejemplo del primer compás

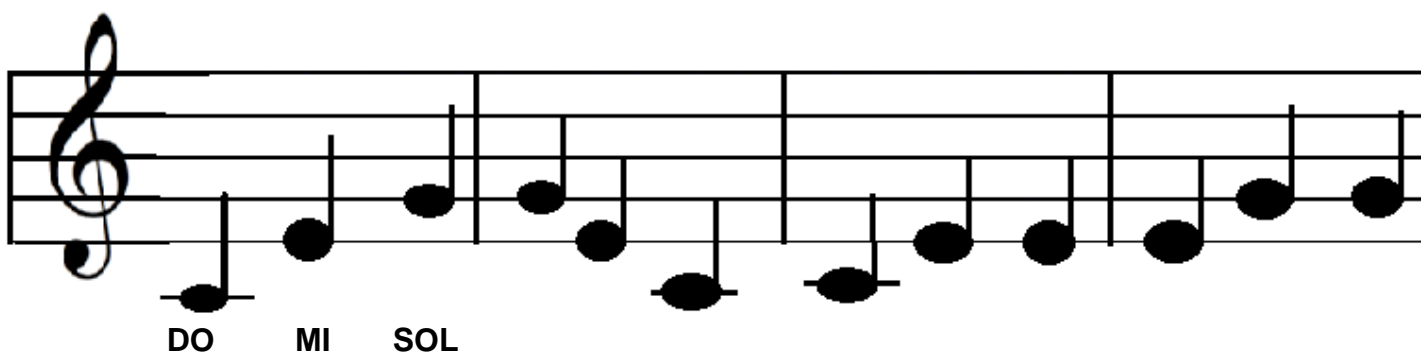

**NOTA AL ESTUDIANTE:** Devuelva la guía completa y correctamente desarrollada al correo electrónico [angelforero76@gmail.com](mailto:angelforero76@gmail.com)

En el asunto de la comunicación escriba: Asignatura, curso, apellidos y nombres, guía del mes de Marzo. Tenga en cuenta que la fecha límite de entrega es el día 26 de Marzo de 2021 a las 12 pm las guías entregadas de manera extemporánea y sin justificación certificada, tendrán valoración en desempeño bajo.