COLEGIO REPÚBLICA DE PANAMÁ IED
JORNADA ÚNICA – RESOLUCIÓN 12059 DEL 23 DE OCTUBRE DE 2015
"Desarrollo del talento humano con énfasis en informática, operación turística local y español escrito para personas sordas"

ASIGNATURA: FILARMÓNICA CUERDAS BAJAS
CURSO: 4º, 5º, 6º, 7º Y 8º

Nombre:_____ **Fecha:**_____

Actividad 1: Escribe el nombre de las líneas y espacios de la calve de Fa.

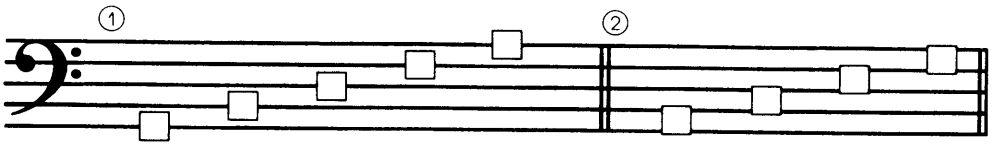

Actividad 2: Organiza el mapa de digitación según tu instrumento.

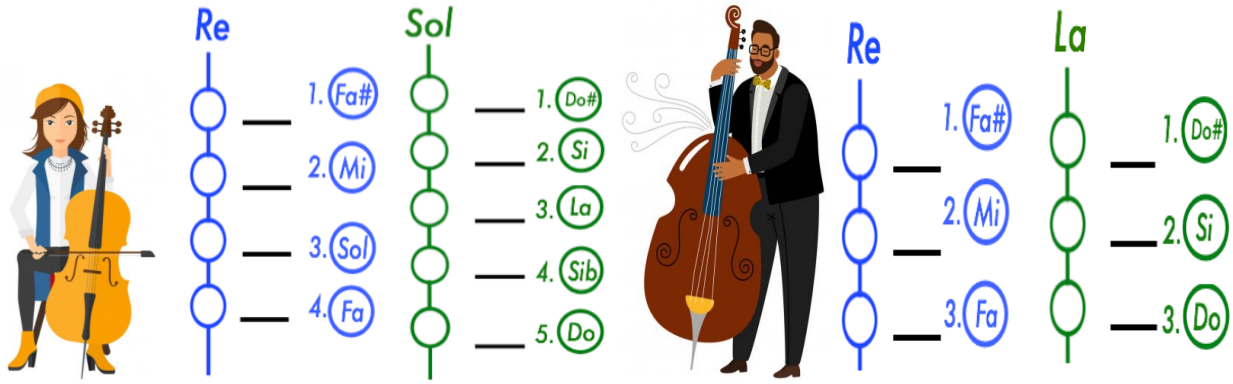

Actividad 3: Escribe las notas y la digitación de la escala de Re menor armónica según tu instrumento.

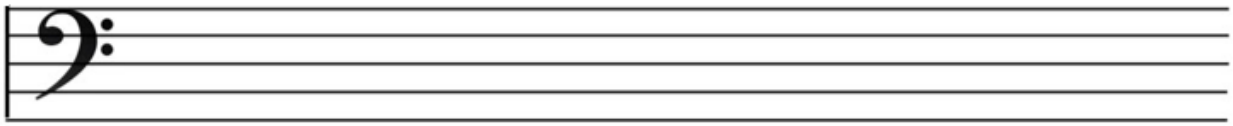
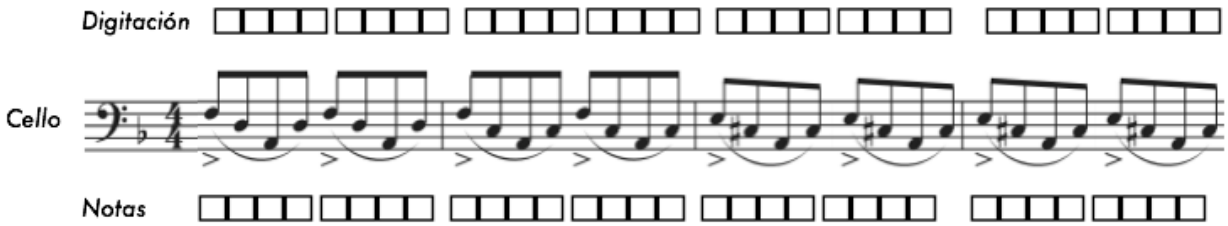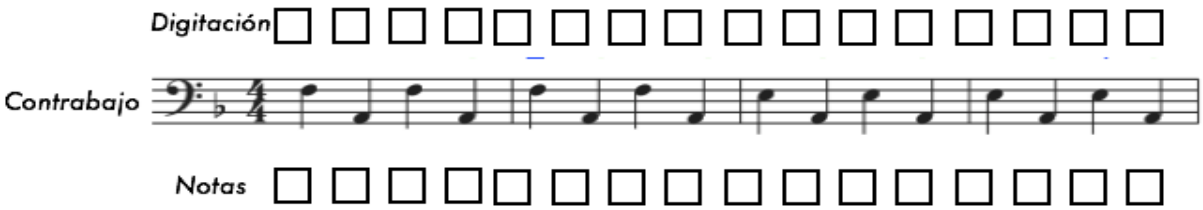
Actividad 4: Escribe el nombre de las notas con el cifrado americano visto en clase y la digitación de la introducción de la obra ***Gravity Falls***. **A**=La **B**=Si **C**=Do **D**=Re **E**=Mi **F**=Fa **G**=Sol