



GUIA #8 FILARMÓNICA GRADOS 4° Y 5°

Nombre:

Curso:

Para la realización de esta guía es importante tener en claro los conceptos de Gramática Musical, para ello te dejaremos un material de apoyo adjunto a esta guía en nuestro Blog para que recuerdes todos estos conceptos y los apliques al siguiente trabajo.

Encierra en un círculo la respuesta correcta

1. La siguiente imagen corresponde a:



- a) Clave de sol.
- b) Clave de do.
- c) Clave de fa.
- d) Ninguna de las anteriores.

2. Cual de las siguientes notas es la las aguda:

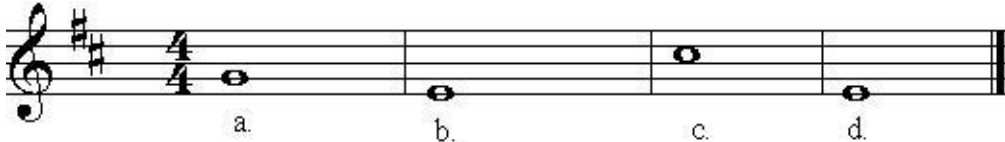

3. Cual de las siguientes notas es más grave:



4. Cual es el orden correcto de las notas:

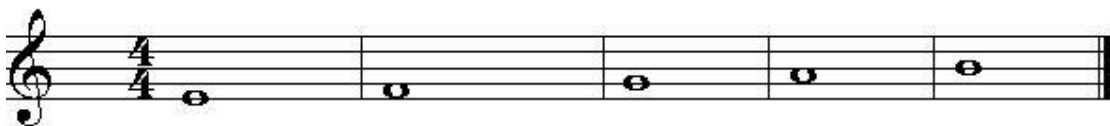

- a) RE-MI-FA-SOL-LA
- b) MI-FA-SOL-LA-SI.
- c) SI-DO-RE-MI-FA.
- d) LA-SI-DO-RE-MI.

5. ¿Qué es un pentagrama?

- a) Es el lugar donde se guardan los instrumentos
- b) Una figura geométrica.
- c) es un lugar donde se escriben las notas musicales.
- d) Un utensilio de cocina.

6. El pentagrama está conformado por:

- a) Tiene 5 líneas y 4 Espacios.
- b) Tiene 3 espacios y 5 líneas.
- c) Tiene 4 líneas y 5 espacios.
- d) Tiene 5 líneas y 5 espacios.

7. ¿Cuál es la secuencia de figuras musicales que se encuentra en la siguiente imagen?



- a) Blanca, Negra, Corchea, Redonda, Semi corchea .
- b) Redonda, Blanca, Negra, Corchea, Semicorchea
- c) Corchea, Negra, Blanca, Semi corchea, redonda.
- d) Redonda, corchea, semicorchea, blanca, redonda.









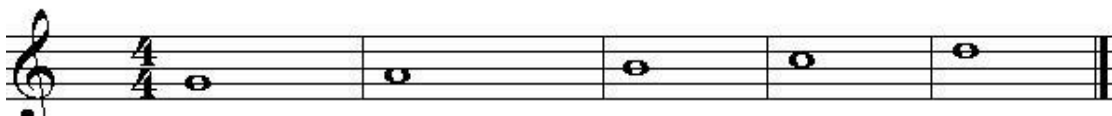











8. Los sonidos y Colores - Cual opción corresponde a la siguiente secuencia de colores de los sonidos:



- a) SOL-LA-SI-DO-RE.
- b) SI-DO-RE-MI-FA.
- c) RE-MI-FA-SOL-LA.
- d) DO-RE-MI-FA-SOL.

9. De la siguiente secuencia de notas en el pentagrama ¿cuál secuencia de colores corresponde?



- a)     
- b)     
- c)     
- d)     

10. Practica los siguientes ejercicios de lectura rítmica asociando las figuras con las sílabas rítmicas, para este punto deberás sustentar los ejercicios en la próxima clase virtual con cada uno de tus profesores y compañeros.

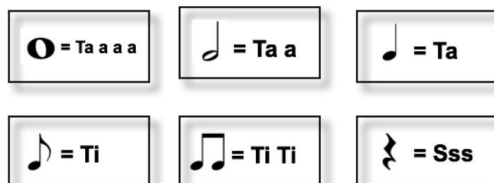

a)



b)



c)



d)



11. Practica los siguientes ejercicios de lectura melódica rezada, para este punto deberás sustentar los ejercicios en la próxima clase virtual con cada uno de tus profesores y compañeros.

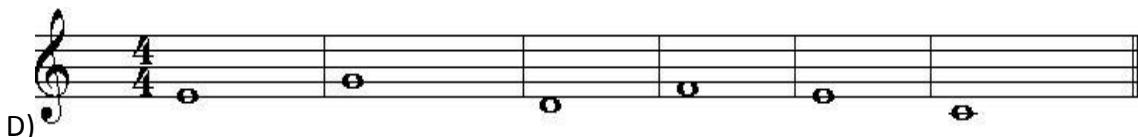
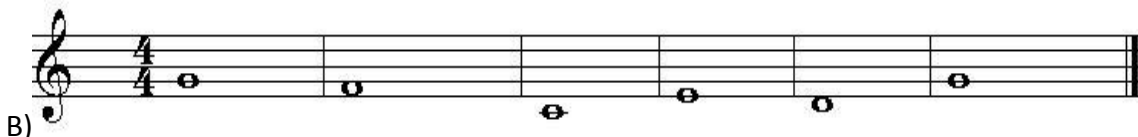
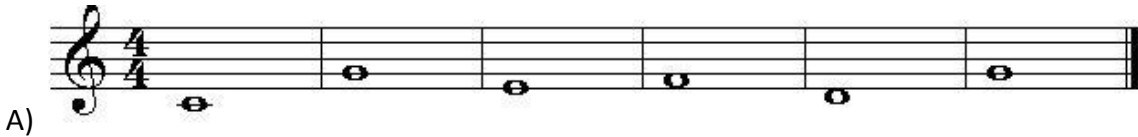

12. En La siguiente secuencia de Notas, elija la opción que corresponde en Cifrado:

**Do, Mi, La, Sol, Si, Re, Fa, Do.**

- a) E-D-F-G-C-F-A-E.
- b) C-E-A-G-B-D-F-C.
- c) C-G-F-D-C-A-G-B.
- d) C-E-G-B-C-A-F-A.