COLEGIO REPÚBLICA DE PANAMÁ IED

JORNADA ÚNICA – RESOLUCIÓN 12059 DEL 23 DE OCTUBRE DE 2015

"**Desarrollo del talento humano con énfasis en informática, operación turística local y español escrito para personas sordas**"

ESTRATEGIA: "APRENDE EN CASA"

INSTRUCTIVO DE ACTIVIDADES: 13 AL 17 DE ABRIL DE 2020

Nombre del estudiante:_____ Curso:_____

Las siguientes actividades deben ser resueltas en hojas de examen, NO debes imprimir el instructivo. Escribe el número del ejercicio y su respuesta.

ACTIVIDADES GRADOS 6 tos, 7mosy8tos

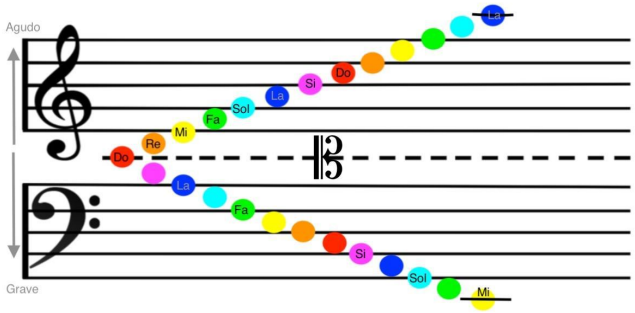

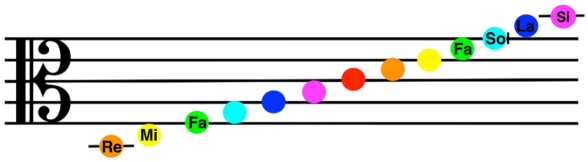

1. En la escritura musical, las alturas se representan en el pentagrama y están determinadas según la clave que se escriba al comienzo. La clave de sol se utiliza para los sonidos agudos, la clave de Do para los sonidos intermedios y la clave de fa para los sonidos graves. En la siguiente imagen podrás ver cómo se distribuyen todas las notas en las claves de sol, fa y do. Para saber el nombre de las notas que faltan, sigue el patrón de colores y el orden de las notas. Recuerda que la altura depende de la cabeza de la nota, es decir del círculo que generalmente está relleno en la figura. No olvides mirar la clave al inicio de cada melodía. **Al final encontrarás 3 melodías de las cuales debes descifrar las alturas.** Según lo visto en la guía no. 1 ej. 1 **¿En qué escala o tonalidad se encuentra cada melodía?** Para saber esto debes mirar los bemoles o sostenidos al lado de la clave (armadura). Otra pista para saberlo es la nota en la que termina la melodía. Por ejemplo, generalmente, si la melodía está en Do mayor su nota final, será do. **Escribe tus respuesta de la siguiente manera en la hoja exámen: Ej: Melodía 1: Do, La, Fa, Sol, etc. Tonalidad : Do mayor.**

2. Es importante reconocer con cada vez más destreza (cosa que con la práctica irás desarrollando) los nombres de las líneas y los espacios del pentagrama los cuales dependerán de la clave en la que esté escrita la melodía. Las líneas y los espacios se enumeran empezando desde abajo, observa bien y verás que la clave de Sol se escribe en la segunda línea, la clave de Do en la tercera y la de Fa en la cuarta.Teniendo en cuenta lo anterior, asígnale el nombre a cada línea y cada espacio en las tres claves ya mencionadas. **Escribe tus respuesta de la siguiente manera en la hoja exámen: Ej. Líneas clave de sol: mi, sol, si ,etc. Espacios clave de sol: fa, la, do, etc.**

Melodía 1:_____Tonalidad: _____

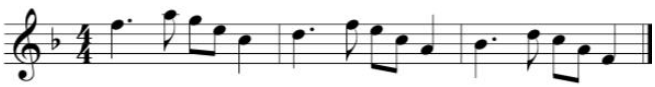

Melodía 2:_____ Tonalidad: _____

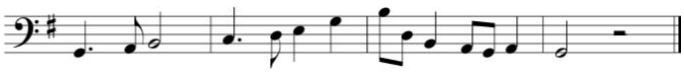
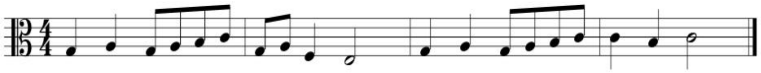
Melodía 3:_____ Tonalidad:_____