

COLEGIO REPÚBLICA DE PANAMÁ IED

JORNADA ÚNICA – RESOLUCIÓN 12059 DEL 23 DE OCTUBRE DE 2015

“Desarrollo del talento humano con énfasis en informática, operación turística local y español escrito para personas sordas”

Actividad No. 2 grupo Amarillo y Rosado del 27 al 30 de Abril.

- Si perteneces al equipo amarillo con la profesora **Nathalia Molina** debes enviar la actividad realizada al correo electrónico maderas.ofbpublicadepanama@gmail.com
- Si perteneces al equipo rosado con el profesor **Sergio Uribe** debes enviar la actividad realizada al correo electrónico ofbbroncespanama@gmail.com.

La Flauta Dulce y sus partes

1. Colorea y señala las partes de la flauta dulce.

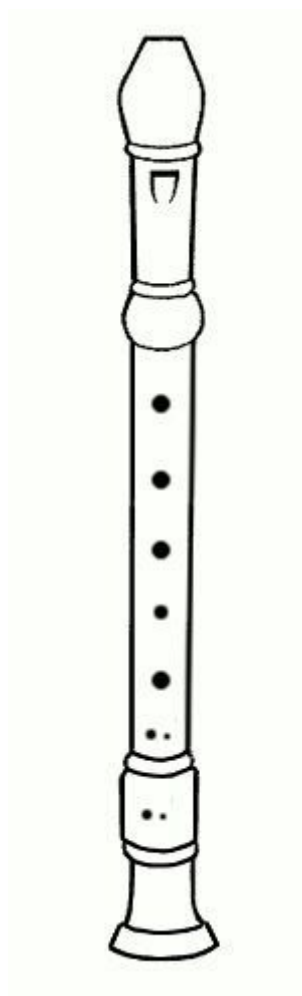

2. Según el video sobre la postura, observa la posición correcta y responde:

01. ¿Cuál mano va en la parte superior de la flauta?

- a. La mano derecha
- b. La mano izquierda
- c. Ambas manos

02. En la postura correcta la espalda debe estar:

- a. Recostada en el espaldar
- b. Sin recostar en el espaldar y curvada
- c. Sin recostar en el espaldar y recta

03. En el recuadro blanco de las imágenes o en tu cuaderno escribe ✓ para la posición correcta y ✗ para la posición incorrecta. Explica porqué es incorrecto cuando sea necesario.



a.

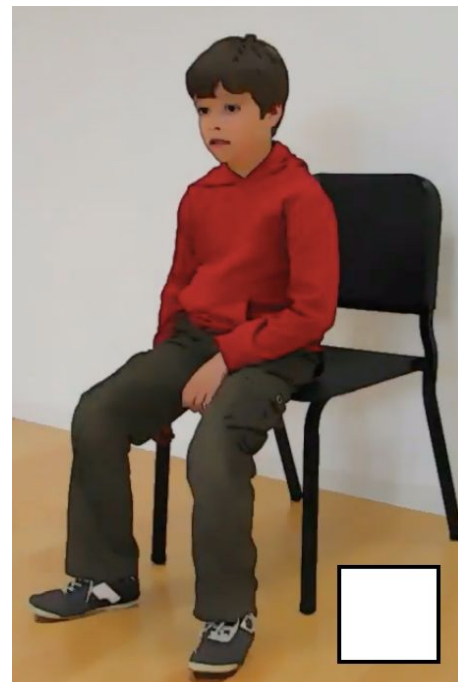

b.



c.



d.



e.



f.



g.



h.



i.